

# CENTRE DE LOISIRS 3-11 ans

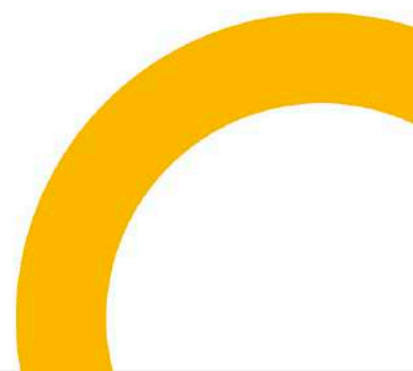

Centre de Loisirs  
Rue Jules Ferry - Briec  
02 98 57 70 91  
enfance@glazik.bzh



# PRÉSENTATION GÉNÉRALE



Le centre de loisirs est intercommunal géré par le SIVOM du Pays Glazik. Il est ouvert les mercredis et les vacances scolaires toute l'année et accueille des enfants de 3 à 11 ans (2 ans et demi si scolarisés).

C'est un lieu de loisirs et de détente. Nous y proposons des temps de jeux, de repos, de découverte qui répondent aux besoins et envies des enfants.

C'est également un lieu d'apprentissage de la vie en collectivité où les enfants sont accueillis dans le respect et la bienveillance afin que chacun puisse trouver sa place et s'exprimer au sein du groupe.

## JOURNÉE TYPE

Le centre de loisirs est ouvert, à l'année. Les enfants sont accueillis à partir de 7h30 jusqu'à 19h. L'inscription est possible à la journée ou à la demi-journée, avec ou sans repas.

**7h30-9h45** : accueil du matin échelonné

**9h45-11h45** : activités

**11h45-13h30** : repas

**13h30-14h30** : sieste ou temps calme

**13h30-16h30** : activités

**16h30-17h00** : goûter

**17h00-19h00** : accueil du soir échelonné



## PERSONNEL ENCADRANT

Les équipes sont composées :

- d'une équipe de direction;
- d'une équipe d'animation;
- d'une équipe de personnel d'entretien et de restauration.

L'équipe de 25 animateurs permanents est à l'écoute des envies des enfants. Ils sont garants de la sécurité physique et morale des enfants.



# LIEUX D'ACCUEILS

Vos enfants sont accueillis sur plusieurs sites en fonction de votre commune de résidences et de son âge.

## Briec/Landrèvarzec/Landudal :

- Maison de l'Enfance à Briec pour les 3-6 ans
- Ecole Yves de Kerguelen à Briec pour les 7-11 ans

## Edern/Langolen :

- Ecole le Petit prince à Edern pour les 3-5 ans
- Ecole Saint Exupéry à Edern pour les 6-11 ans

⚠ À partir de 18h15, les enfants se regroupent à l'école Le Petit Prince.

# GROUPES D'ÂGES

Les enfants sont répartis par groupes d'âges, en fonction de leur année de naissance (les changements de groupe ont lieu en septembre à la rentrée).

**Colibris**  
3 ans



**Pinsons**  
4 ans



**Pics**  
5 ans



**Toucans**  
6 ans

**Aigles**  
7-8 ans



**Phoenix**  
9-11 ans



# LES MODALITÉS

**Contacts**  
Maison de l'enfance  
enfance@glazik.bzh  
02 98 57 70 91  
[www.glazik.bzh](http://www.glazik.bzh)



## 01 Modalités d'inscription

Les inscriptions se font par formulaire papier au pôle Ti Glazik, ou bien via le portail famille (identifiants à demander auprès de nos agents d'accueil).

Les inscriptions de l'année scolaire se font par périodes, jusqu'à un mois avant la période concernée. Au-delà de cette période d'inscription, votre démarche se fera auprès de nos services et non plus sur le portail familles. De plus, le centre de loisirs ne pourra garantir l'inscription de l'enfant que dans la limite des places restantes.

Le **dossier** devra être **complet** le jour de l'inscription :

- Fiche enfant (fiche préremplie à retirer à l'accueil);
- N° allocataire CAF ou avis d'imposition;
- Formulaire d'inscription complété.

(Si vous avez déjà complété un dossier pour cet été, celui-ci est valide pour la rentrée). Les annulations sont possibles les mercredis, sans frais si l'annulation est effectuée pour raisons médicales (sur justificatif médical) ou si elles interviennent 15 jours avant la date concernée. Passé ce délai, les journées seront facturées (aménagement possible pour les parents travaillant en contrat d'intérim, sur présentation d'un justificatif).

## 02 Adresse

Maison de l'enfance  
Rue Jules Ferry  
29510 Briec

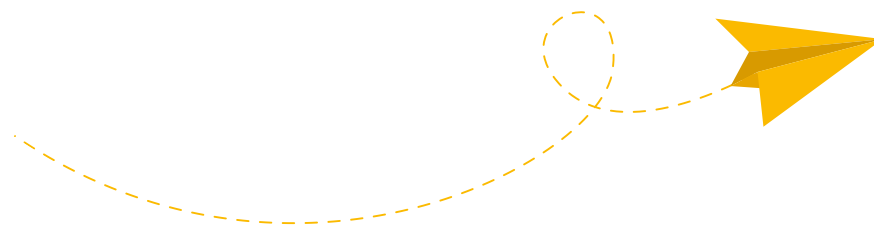

## 03 Une équipe de direction

Yann LE DEVEHAT, directeur  
Steven MOYSAN, directeur adjoint  
Thomas CESBRON, directeur adjoint  
Elodie ADAM, directrice adjointe

Maison de l'enfance  
02 98 57 70 91  
alsh@glazik.bzh  
<http://portail.glazik.bzh>

## 04 Inscription et information

Odile LHÉRIENNAT  
Sabrina CALVEZ

02 98 57 70 91  
enfance@glazik.bzh

**Portail famille du Pays Glazik**  
<http://portail.glazik.bzh>

